

CHIFFRES CLÉS du TOURISME

BILAN de FREQUENTATION ANNUELLE 2022 Office de Tourisme Intercommunal du Pays de Serres en Quercy

Fréquentation générale : 11 459 visiteurs recensés dans les locaux des différents points accueil,
du 1^{er} janvier au 31 décembre 2022.

(BDV : Bourg de Visa, LZT : Lauzerte, MTG : Montaigu de Quercy, RQC : Roquecor)

Nombre de visiteurs recensés :

	Lauzerte			Montaigu de quercy			Bourg de visa			Roquecor			OT intercommunal PSQ		
	2022	2021	2020	2022	2021	2020	2022	2021	2020	2022	2021	2020	2022	2021	2020
JANV	68	58	153	46	10	83		5	0			0	114	73	236
FÉV	145	104	296	71	15	80		1	3			0	216	120	379
MARS	201	142	136	96	70	36		15	0			0	297	227	172
AVRIL	439	16	0	14	17	0		15	0			0	453	48	0
MAI	1 132	338	215	0	52	47			2			0	1 132	390	264
JUIN	1 126	454	566	90	147	189			4			0	1 216	601	759
JUIL	2 384	2 092	3 131	282	430	541	21	179	168	180	68	64	2 867	2 769	3 904
AOUT	2 900	3 015	3 442	229	371	439	95	111	226	334	119	73	3 558	3 616	4 180
SEPT	973	518	793	41	114	111			38			0	1 014	632	942
OCT	419	202	251		62	63			2			0	419	264	316
NOV	64	93	102		53	3			0			0	64	146	105
DÉC	109	39	12		48	11			1			0	109	87	24
TOTAL	9 960	7 071	9 097	869	1 389	1 603	116	326	444	514	187	137	11 459	8 973	11 281

Sources TGT : RODSAPP (2020/21) / Google Form (solution intermédiaire de recensement de la donnée – nouvel outil APITOUR mis en place en 2023)

Régions émettrices de nuitées touristiques :

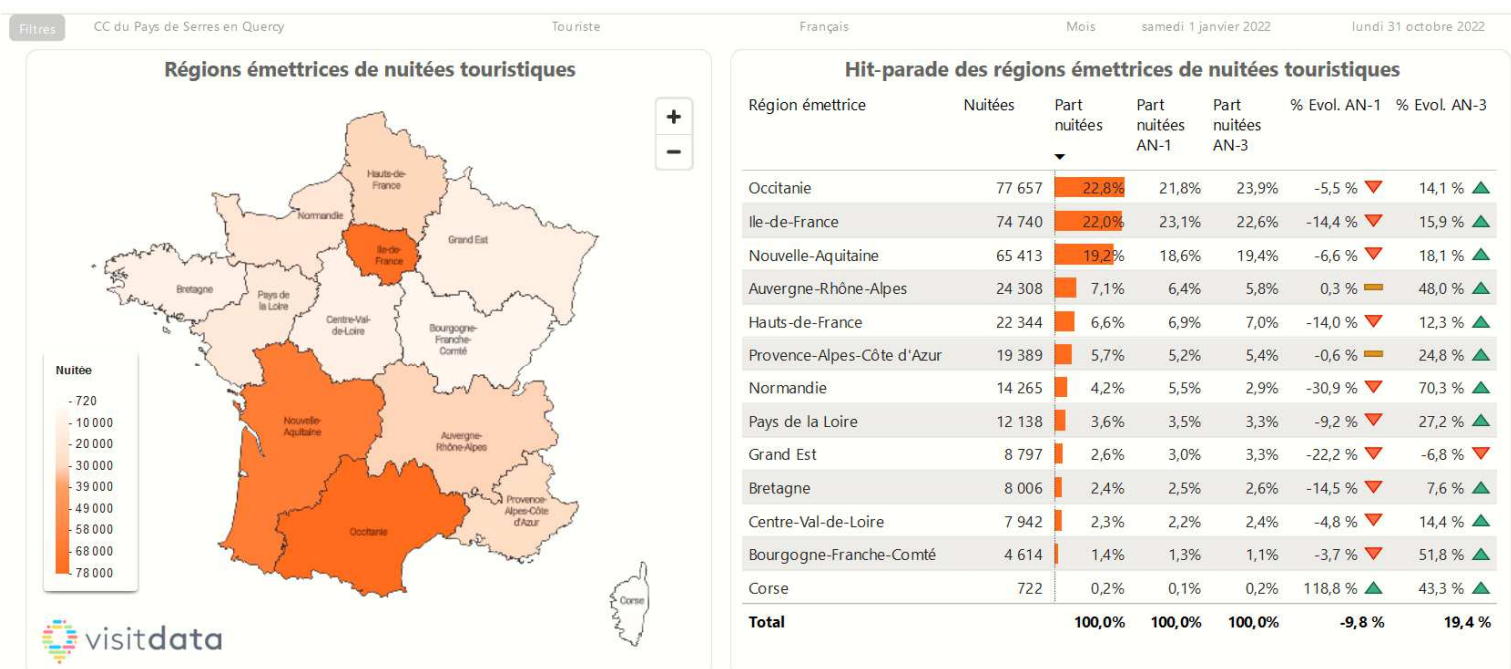

- Parmi les visiteurs d'Occitanie, on note **beaucoup de locaux** (61% sont des Tarn-et-Garonnais) et de proximité (18% des Haut-Garonnais).
- **La Nouvelle Aquitaine reste la 2^{ème} clientèle** et représente 10% des visiteurs.
- Nous retrouvons également **l'Île de France qui conserve sa 3^{ème} place**.

Les nuitées touristiques globales (hébergement marchand + non marchand) retrouvent un niveau équivalent à 2019 grâce au retour des étrangers.

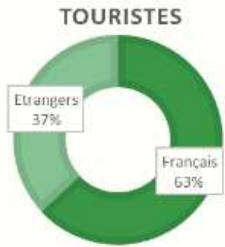

Dont :

- **63% de français** en hausse de 5%
- **37% d'étrangers** en hausse de 48%



Source : Bilan de saison touristique en Tarn-et-Garonne par TG Tourisme (indicateurs supp : Flux Vision Orange) : <https://www.tourisme-tarnetgaronne.fr/app/uploads/tarnetgaronne/2022/12/bilan-de-saison-2022.pdf>

Site internet et réseaux sociaux

Sur la période du 01/01/2022 au 31/12/2022 :

> site internet www.quericy-sud-ouest.com,

Source : Google Analytics

- 11 355 utilisateurs en 2022, soit – 44% par rapport à 2021

> Facebook

5 788 followers de la page Facebook dédiée à de la séduction

3 500 amis du profil Facebook dédié à de la diffusion d'info : Agenda, Infos locales, information prestataires

> Instagram

915 followers

AUTRES INDICATEURS LOCAUX

- **Fréquentation du GR 65 : 16 406 passages** enregistrés du 1^{er} janvier au 31 décembre 2022 au compteur de Sainte Juliette (pèlerins de St Jacques de C.) – 16 627 pour la même période en 2021.

Sources : TGT

Pour en savoir plus :

Bilan de la saison touristique 2022 en Tarn-et-Garonne :

<https://www.tourisme-tarnetgaronne.fr/espace-pro/chiffres-cles/chiffres-cles-du-tourisme-en-tarn-et-garonne/>

Les Chiffres Clés du Tourisme en Occitanie :

<https://pro.tourisme-occitanie.com/etudes-et-chiffres-cles/principaux-chiffres-du-tourisme-en-occitanie>